ΓΕΝΕΑΛΟΓΙΚΟ ΔΕΝΤΡΟ ΥΨΗΛΑΝΤΩΝ

Πηγή: MIHAIL DIMITRI STURDZA
Grandes familles de Grece, d'Albanie et de Constantinople
Paris 1983

ΓΕΝΕΑΛΟΓΙΚΟΣ ΚΛΑΔΟΣ ΤΗΣ ΕΠΙΦΑΝΕΣΤΕΡΗΣ ΚΑΙ ΙΣΤΟΡΙΚΟΤΕΡΗΣ ΟΙΚΟΓΕΝΕΙΑΣ ΤΩΝ ΥΨΗΛΑΝΤΩΝ

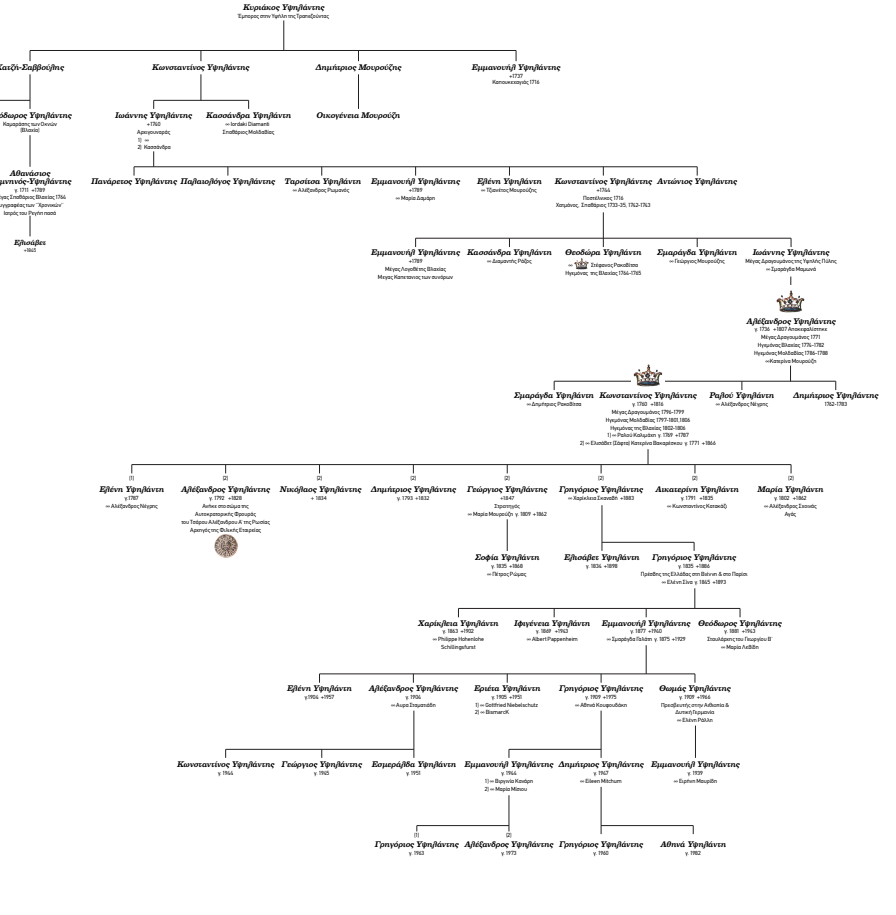

Σκαλιστικές: Νικόλαος Τσιμπούρης